Seminario Permanente de Estudios Multidisciplinarios
Región Volcán de Tequila

En el marco del II Congreso Nacional Volcán Tequila

CONFERENCIA MAGISTRAL, VISITA CULTURAL A EX- HACIENDAS Y FABRICA DE TEQUILA

Sábado 27 de septiembre del 2014
de 9 a 15:30 hrs

PROGRAMA

9:00 Salida a El Arenal, partiendo del Paraninfo de La Universidad de Guadalajara.

10:00 Recepción y Snack en Museo La Calavera.

11:00 Conferencia Magistral a cargo de la **DRA. CYNTHIA RADDING University of North Carolina at Chapel Hill, profesora de historia, Gussehoven profesora distinguida de estudios latinoamericanos.**

12:30 Visita Ex-hacienda El Careño.

13:15 Visita tequilera Cascahuín.

14:30 Recorrido y comida Ex-hacienda La Parreña.

15:30 Retorno a Guadalajara.

$ 350.00 por persona (Comida, tour, transporte y conferencia)
Requisitos : Pagar cuota correspondiente.
Cupo mínimo 30 personas.

DRA. CYNTHIA RADDING
BA Smith College, 1968.
MA University of California-Berkeley, 1970.
PhD University of California-San Diego, 1990.

Los temas de investigación de la Dra. Cynthia Radding se centran en las áreas iberoamericanas de frontera durante la etapa colonial y el periodo nacional temprano, con especial énfasis en el norte de México y en las tierras limítrofes del sur de Bolivia, Brasil y Paraguay. Su trabajo se inserta en la intersección entre historia medioambiental, social y cultural incorporando metodologías interdisciplinarias. Actualmente la Dra. Radding trabaja en el proyecto titulado Bountiful Deserts and Imperial Shadows: Seeds of Knowledge and Corridors of Migration in Northern New Spain, donde explora la transición ecológica entre las plantas silvestres y cultivadas, las intersecciones culturales de los pueblos sedentarios y nómadas, así como la producción de conocimiento en el norte de México para lo cual aborda temas concernientes a la ecología humana, identidad étnica y movimientos migratorios.

Algunas de sus publicaciones más recientes son:

- Borderlands in World History, 1700-1914, co-edited with Paul Readman and Chad Bryant, London and New York: Palgrave MacMillan, 2014-
- "The Children of Mayahuel: Agaves, Human Cultures, and Desert Landscapes in Northern Mexico," Environmental History 17 (January 2012): 84-115.
- Landscapes of Power and Identity. Comparative Histories in the Sonoran Desert and the Forests of Amazonia from Colony to Republic (Duke University Press, 2005)

OBJETIVO: Ampliar el conocimiento del público interesado sobre la región Volcán de Tequila, aportando elementos de análisis nuevos.
DIRIGIDO A : Personas interesadas en conocer más sobre la region Volcán Tequila, desde una perspectiva multidisciplinaria, especialistas en historia regional.

Contacto: elena@colmich.edu.mx / iku.turismo@gmail.com

Seminario Permanente de Estudios Multidisciplinarios Región Volcán de Tequila
El Colegio de Michoacán, A. C.
valles
Gobierno El Arenal 2012-2015
arenal
Mexcalli
I-KU

Sábado 27 de septiembre del 2014 de 9 a 15:30 hrs

$ 350.00 por persona (Comida, tour, transporte y conferencia)

Requisitos : Pagar cuota correspondiente

Cupo mínimo 30 personas

Martes 30 de Septiembre y Miércoles 1 Octubre Programa Académico II Congreso Nacional Volcán Tequila

Seminario Permanente de Estudios Multidisciplinarios
Región Volcán de Tequila

EL COLEGIO
DE MICHOACÁN, A. C.

Gobierno El Arenal
2012-2015

Contacto
elena@colmich.edu.mx
iku.turismo@gmail.com

Seminario Permanente de Estudios Multidisciplinarios
Región Volcán de Tequila

En el marco del II Congreso Nacional
Volcán Tequila

CONFERENCIA MAGISTRAL, VISITA CULTURAL A EX- HACIENDAS Y FABRICA DE TEQUILA

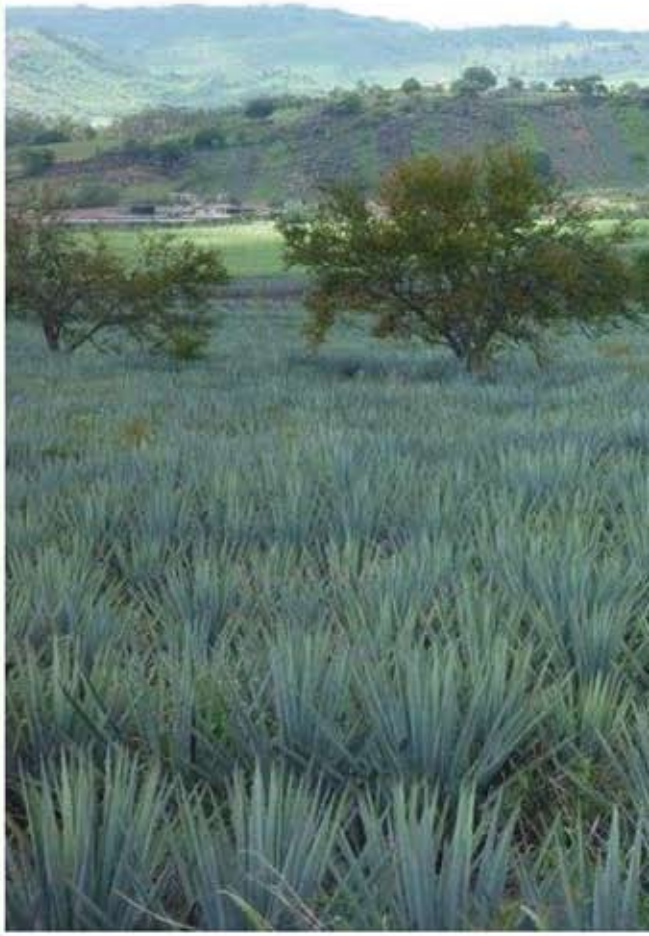

PROGRAMA

9:00 Salida a El Arenal, partiendo del Paraninfo de La Universidad de Guadalajara.

10:00 Recepción y Snack en Museo La Calavera.

11:00 Conferencia Magistral a cargo de la **DRA. CYNTHIA RADDING University of North Carolina at Chapel Hill, profesora de historia, Gussehoven profesora distinguida de estudios latinoamericanos.**

12:30 Visita Ex-hacienda El Careño.

13:15 Visita tequilera Cascahuín.

14:30 Recorrido y comida Ex-hacienda La Parreña.

15:30 Retorno a Guadalajara.

DRA. CYNTHIA RADDING

BA Smith College, 1968
MA University of California-Berkeley, 1970
PhD University of California-San Diego, 1990

Los temas de investigación de la Dra. Cynthia Radding se centran en las áreas iberoamericanas de frontera durante la etapa colonial y el periodo nacional temprano, con especial énfasis en el norte de México y en las tierras limítrofes del sur de Bolivia, Brasil y Paraguay. Su trabajo se inserta en la intersección entre historia medioambiental, social y cultural incorporando metodologías interdisciplinarias.

Actualmente la Dra. Radding trabaja en el proyecto titulado Bountiful Deserts and Imperial Shadows: Seeds of Knowledge and Corridors of Migration in Northern New Spain, donde explora la transición ecológica entre las plantas silvestres y cultivadas, las intersecciones culturales de los pueblos sedentarios y nómadas, así como la producción de conocimiento en el norte de México para lo cual aborda temas concernientes a la ecología humana, identidad étnica y movimientos migratorios.

Algunas de sus publicaciones más recientes son:

- Borderlands in World History, 1700-1914, co-edited with Paul Readman and Chad Bryant, London and New York: Palgrave MacMillan, 2014.
- "The Children of Mayahuel: Agaves, Human Cultures, and Desert Landscapes in Northern Mexico," Environmental History 17 (January 2012): 84-115.
- Landscapes of Power and Identity. Comparative Histories in the Sonoran Desert and the Forests of Amazonia from Colony to Republic (Duke University Press, 2005)

OBJETIVO

Ampliar el conocimiento del público interesado sobre la región Volcán de Tequila, aportando elementos de análisis nuevos.

OBJETIVOS PARTICULARES

- Reflexionar desde la multidisciplinariedad en la región Volcán Tequila.
- Porporcionar al grupo elementos para un mayor conocimiento de la región Volcán Tequila.
- Conocer los avances que para otros espacios regionales que aporta la intedisciplinaridad histórica.
- Presentar nuevas perspectivas historiográficas para el análisis regional.
- Estimular a los integrantes a conocer otros espacios de la región Volcán Tequila.

DIRIGIDO A

Personas interesadas en conocer más sobre la región Volcán Tequila, desde una perspectiva multidisciplinaria, especialistas en historia regional.